NABYCIE SPADKU PRZED SĄDEM

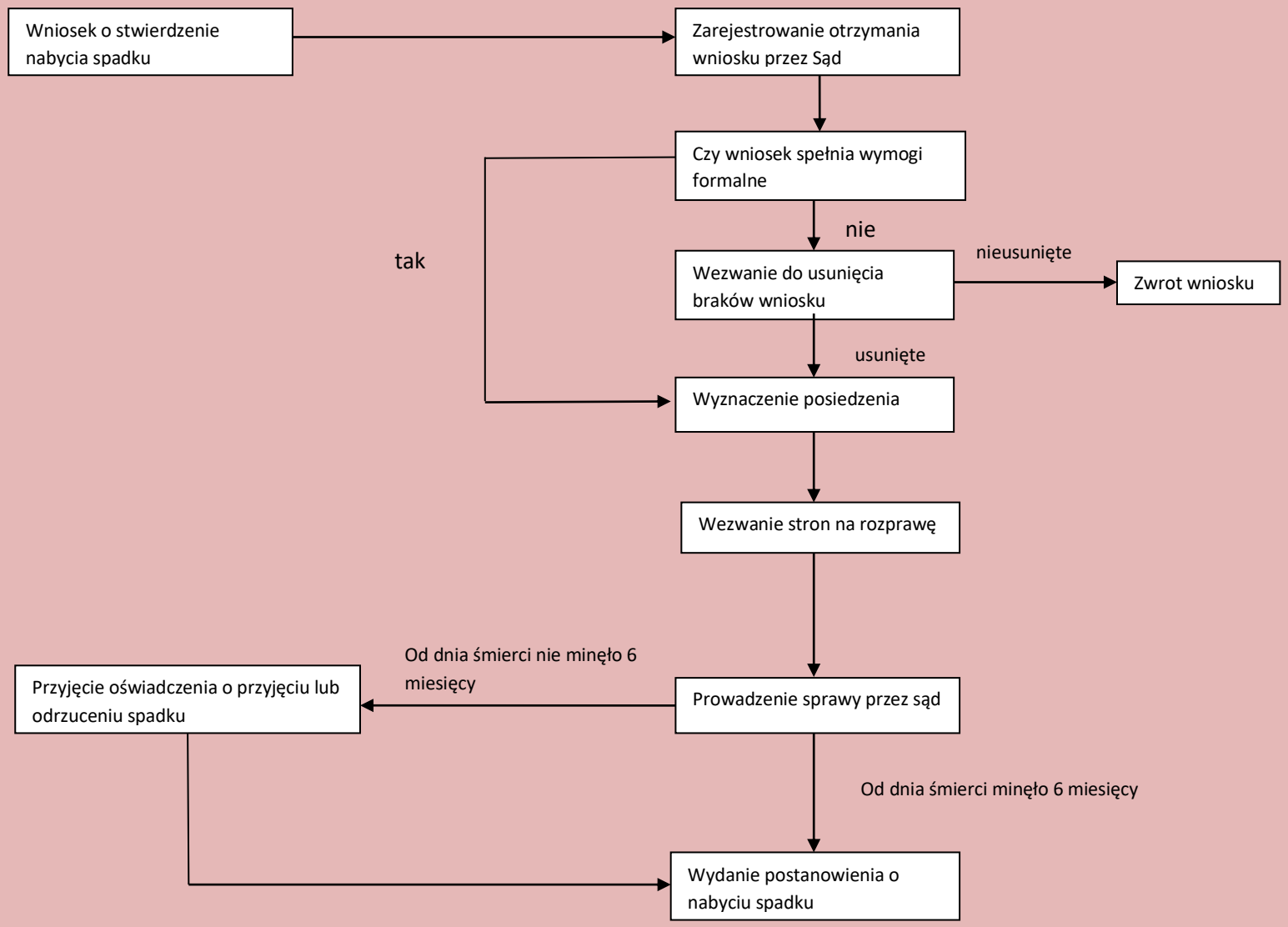

Zadanie zlecone z zakresu administracji rządowej – projekt finansowany ze środków budżetu państwa w ramach dotacji pozostającej w dyspozycji Powiatu Bolesławieckiego.